



Scheda Stabilimento balneare

Nome stabilimento balneare	La Rina
Indirizzo	Viale Della Vittoria, 38
Città	Marina di Cecina
Contatti	+390586 620018
Sito web	Non rilevato

TESTATO DA: [Associazione di Promozione sociale Handy Superabile](#) nell'estate 2023

Nota Bene Le informazioni che seguono si riferiscono alla data di verifica riportata in calce ad ogni scheda. **L'Associazione** non è responsabile di eventuali modifiche significative apportate dalla struttura dopo la visita.

Sommario

Scheda Stabilimento balneare	1
Arrivo alla struttura	2
Parcheggio privato/pubblico	2
Percorso dal parcheggio all'ingresso principale	2
Reception accoglienza	3
Bar/ristorante	4
Percorsi interni e servizi comuni	5
Percorsi interni	5
Servizi igienici e doccia fruibili dagli ospiti con mobilità ridotta	6
Locale spogliatoio	7
Spiaggia	9
Area giochi per bambini	11
Piscina	11
Studi medici/strutture sanitarie	11





Arrivo alla struttura

Parcheggio privato/pubblico

Presenza di parcheggio privato	NO
Parcheggio pubblico nelle vicinanze	SI
Tipologia di fondo del parcheggio pubblico	asfalto
	

Percorso dal parcheggio all'ingresso principale

Percorso dal parcheggio all'ingresso principale	tramite 2 rampe: la prima lunghezza 200 cm, larghezza 91 cm pendenza 2,3%; seconda lunghezza 92 cm, larghezza 178 cm, pendenza 6,1%; gradino 4 cm
Percorso dal parcheggio all'ingresso secondario	tramite rampa lunghezza 210 cm, larghezza 114 cm pendenza 3,3%; gradino 4 cm
Sono presenti indicatori e mappe tattili	Sul viale pedonale presente sistema loges
Larghezza utile porta/varco d'ingresso	superiore a 90 cm per entrambi gli ingressi





Reception accoglienza

Sistema di prenotazione ombrelloni	<input type="checkbox"/> Via web <input checked="" type="checkbox"/> Via telefono o via email <input checked="" type="checkbox"/> In loco
Presenza di personale multilingue	SI
Presenza di piantina stabilimento con legenda servizi presenti	SI





Presenza di mappa visio-tattile	NO
Bacheca/pannelli informativi ad altezza media 130 cm in zona ben illuminata e dimensione caratteri almeno 14 dpi con rapporto contrasto superiore a 4,5:1	NO
Il Personale ha seguito corso di formazione su accoglienza persone con diverse disabilità	SI

Bar/ristorante

Tipologia di locale	Bar/ristorante
Accesso al locale	tramite 2 rampe: la prima lunghezza 200 cm, larghezza 91 cm, pendenza 3,3%; seconda lunghezza 92 cm, larghezza 178 cm, pendenza 6,1%
Larghezza utile porta/varco d'ingresso	superiore a 90 cm
Banco del bar	115 cm
Tipologia dei tavoli	A 4 gambi e a supporto centrale
Spazio sottostante i tavoli da terra	superiore a 65 cm
Menù multilingue	SI
Menù con caratteri large print	NO
Menù in braille	NO
Servizio al tavolo per persone con disabilità	SI
Disponibilità di alimenti per celiaci	<input checked="" type="checkbox"/> pane <input type="checkbox"/> pasta <input type="checkbox"/> biscotti <input checked="" type="checkbox"/> gelati <input type="checkbox"/> alimenti pre-confezionati





Percorsi interni e servizi comuni

Percorsi interni

Indicare se i percorsi di collegamento ingresso-spiaggia sono in piano o con rampe oltre a quelli già descritti

percorsi privi di ostacoli

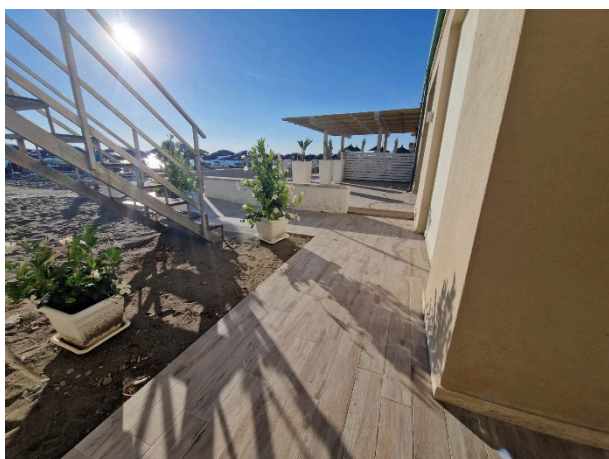



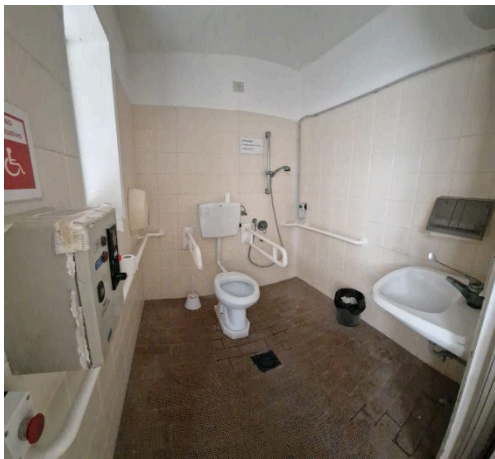

Servizi igienici e doccia fruibili dagli ospiti con mobilità ridotta

Numero servizi igienici accessibili/fruibili dagli ospiti con mobilità ridotta	1
Accesso al locale	con un gradino di 4 cm
Larghezza utile porta d'ingresso	superiore a 90 cm
Altezza wc	50 cm
Sedile WC con dente frontale aperto	NO
Maniglioni di sostegno	ad entrambi i lati
Doccetta flessibile a lato del wc	SI
Spazio libero ai lati del wc	a sinistra superiore a 90 cm a destra 65 cm frontale superiore a 90 cm
Campanello elettrico/telefono	SI
Lavabo con spazio sottostante per accostamento carrozzina	66 cm
Altezza da terra bordo inferiore specchio	128 cm
Fasciatoio per neonati	NO
	
Disponibile doccia accessibile agli ospiti con mobilità ridotta	SI in comune con il locale wc





Larghezza utile porta/varco d'ingresso se separato dal locale wc	superiore a 90 cm
Tipologia doccia	di tipo aperto
Doccia a filo pavimento	Scegliere un elemento.
Sedia doccia	mancante
Maniglione di sostegno	SI
Presenza di soffione o saliscendi	Scegliere un elemento.
Campanello elettrico/telefono	SI
	
Disponibile doccia esterna accessibile agli ospiti con mobilità ridotta	si all'aperto senza tettoia
Accesso al locale doccia se separato dal locale wc	tramite rampa lunghezza 300 cm, larghezza 86 cm pendenza 2,6%
Tipologia doccia	di tipo aperto
Doccia a filo pavimento	SI
Sedia doccia	mancante
Presenza di soffione o saliscendi	soffione fisso





Locale spogliatoio

Disponibile spogliatoio accessibile agli ospiti con mobilità ridotta	SI
Accesso al locale	tramite 2 rampe: la prima lunghezza 133 cm, larghezza 146 cm, pendenza 4,5%; seconda lunghezza 100 cm, larghezza 267 cm, pendenza 4,8%; gradino di 2 cm
Larghezza utile porta/varco d'ingresso	superiore a 90 cm
Dimensioni dello spogliatoio	larghezza 158 cm e profondità 159 cm
Presenza di lettino	NO
Altezza attaccapanni da terra	superiore a 140 cm



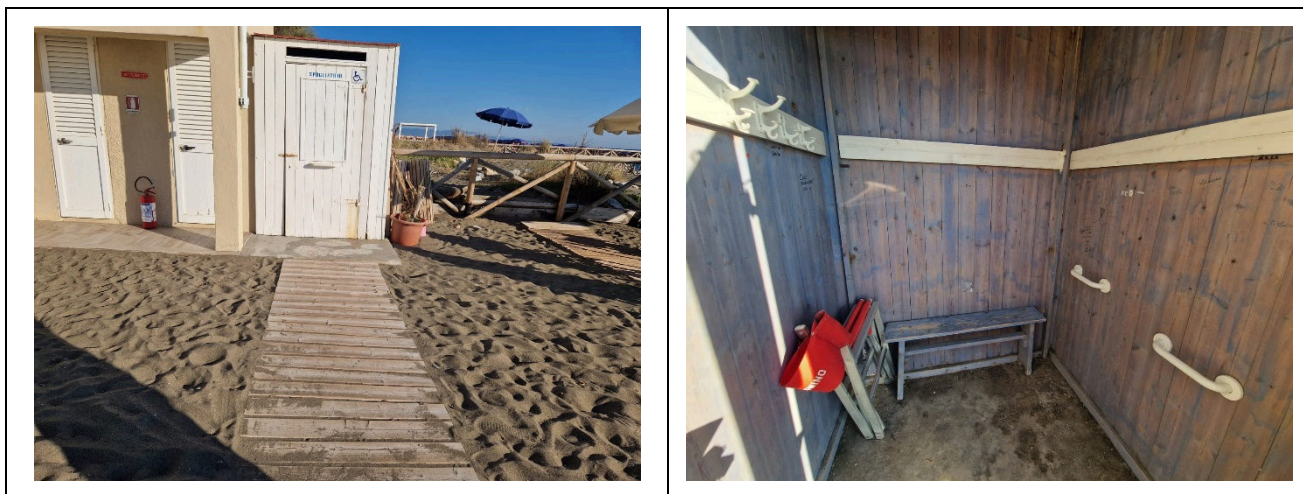

Spiaggia

Tipologia di spiaggia	sabbia
Accesso alla spiaggia	in piano
Passerella per raggiungere gli ombrelloni	SI
Tipologia della passerella	legno
Larghezza della passerella	100 cm





	
<p>Pedana anche amovibile fra passerella e postazione ombrellone per facilitare il passaggio e lo stazionamento con la carrozzina</p>	<p>SI</p>
<p>Disponibile sedia anfibia per balneazione persone con mobilità ridotta di proprietà o tramite associazione balneari</p>	<p>SI</p>
	





Area giochi per bambini

Area giochi per bambini	inaccessibile ai bambini con mobilità ridotta per fondo sabbioso
Sono presenti giochi per bambini con mobilità ridotta	NO
	

Piscina

La struttura dispone di piscina	NO
---------------------------------	----

Studi medici/strutture sanitarie

Ospedali nei pressi della struttura	Ospedale di Cecina a 4,9 km; Via Montanara, Cecina
Altre strutture sanitarie	Guardia Medica Turistica a 250 m; Viale Galliano, Marina di Cecina

TESTATO DA: **Associazione di Promozione sociale Handy Superabile in estate 2023**

